

DİŞ EKSİKLİĞİ ARTIK SORUN DEĞİL



444 92 65

(Whatsapp Hattı)
0530 235 92 65



www.nivdis.com
info@nivdis.com



**Tantavi Mah.
Menteşoğlu Cad.
No:25 A4
Ümraniye / İSTANBUL**



nivdis

İmplant Sonrası Diş Bakımı Nasıl Olmalıdır? Dental Care After Implants How Should It Be?

İmplant tedavisi tamamlanan hastaların diş etlerinde kanamalar olabilir bu kanamalar tamponlar yardımıyla durdurulmalıdır. İmplant sonrası bakım için 2 saat boyunca bir şey yenmemelidir ve ilk 48 - 72 saat içinde sıcak yiyecek ve içeceklerden uzak durulmalıdır. İmplant operasyonundan sonra 4 - 5 gün hatta daha fazla sigara içilmemelidir. Hastanın diş etlerinde şişlik olursa buz tedavisi uygulanmalıdır.

There may be bleeding in the gums of patients whose implant treatment has been completed, and these bleedings should be stopped with the help of tampons. For post-implant care, nothing should be eaten for 2 hours and hot food and beverages should be avoided within the first 48 - 72 hours. After the implant operation, smoking should not be allowed for 4-5 days or even more. If swelling occurs in the patient's gums, ice therapy should be applied.

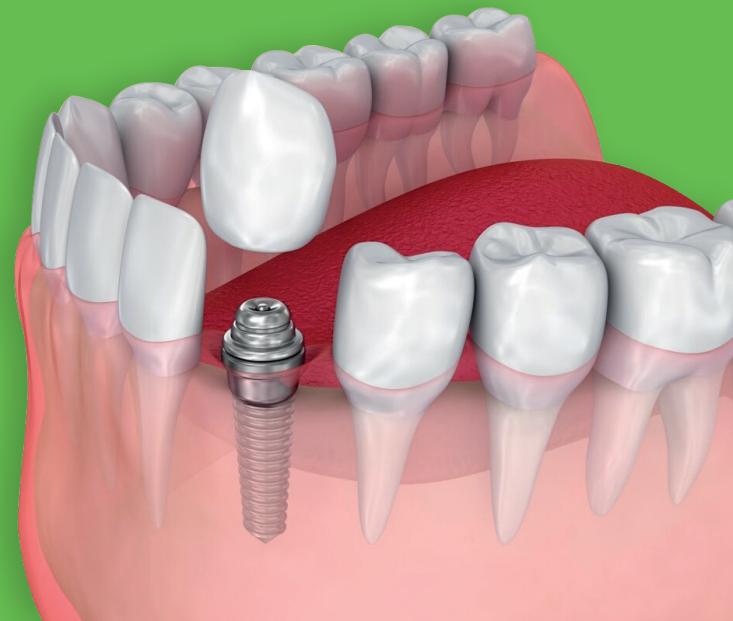

İmplantın Bir Zararı Var mı? Is There Any Harm Of Implant?

İmplantın vücuda herhangi bir zararı olmadığı gibi, mevcut kemiği tutarak dişsiz bölgelerdeki kemik erimelerini engellemektedir.

The implant does not cause any harm to the body, and it prevents bone resorption in edentulous areas by holding the existing bone.



İmplant Ağrılı Bir İşlem mi? Is Implant a Painful Procedure?

İmplant yapılırken lokal anestezi uygulanacağı için ağrı ve sızı duymazsınız. Tedavinizin boyutuna ve tıbbi nedenlere göre bilinçli sedasyon ya da genel anestezi gerekebilir. Hekiminizin önerisiyle ağrı kesici kullanarak iyileşme sürecini atlatabilirsiniz.

Since local anesthesia will be applied while the implant is being made, you will not feel any pain or ache. Depending on the extent of your treatment and medical reasons, conscious sedation or general anesthesia may be required. With the recommendation of your doctor, you can overcome the healing process by using painkillers.

www.nivdis.com

İMPLANTOLOJİ

T E D A V İ S İ

Implant Treatment

nivdis
Ağız ve Diş Sağlığı Merkezi

İmplant Nedir?

What is an implant?

Dental implantlar; çeşitli nedenlerle kaybedilmiş olan dişlerin yerine çene kemiğine yerleştirilen ve kemik kayıplarının önüne geçilmesini sağlayan insan vücuduna uyumlu titanyum bileşenlerinden veya seramiklerden oluşan yapay diş kökleridir.

Dental implants: They are artificial tooth roots made of titanium components or ceramics compatible with the human body, which are placed in the jawbone instead of teeth lost for various reasons and that prevent bone loss.

İmplant Tedavisinin Aşamaları Nelerdir?

What Are The Stages Of Implant Treatment?

İmplant planlaması için uygun radyograflar çekilerek hastanın kemik durumu değerlendirilir. Doğru planlama ile birlikte steril koşullarda implant tedavisi gerçekleştirilir. Planlamada anestezinin hangi uzunluk ve çapta implant uygulanacağına karar verilir. Lokal anestezi altında çene kemiğinde diş eti kaldırılarak uygun boyutlarda yuva açılarak implant yerleştirilir. Yaklaşık bir hafta sonra dikişler alınabilir. Bu işlem tecrübeli hekimler tarafından yaklaşık 10-15 dk. sürmektedir.

The bone condition of the patient is evaluated by taking appropriate radiographs for implant planning. Implant treatment is performed under sterile conditions with correct planning. In the planning, it is decided what length and diameter of the implant will be applied for anesthesia. Under local anesthesia, the gingiva is lifted in the jawbone, and the implant is placed by opening the appropriate sized slot. Stitches can be removed after about a week. This process takes about 10-15 minutes by experienced physicians. in progress.

Tedavi Süresi Ne Kadardır?

How long is the treatment period?

İmplant tedavi süresi hastadan hastaya değişim göstermektedir. Üst çenede ortalama 3 ay, alt çene ortalama 2 ay kadar implant ve kemiğin uyumu süreci bulunmaktadır. İlave cerrahi işlemler varlığında bu süre uzayacaktır. Çene kemiği ve implant kaynaşması sonrasında implant üstlerine porselen kaplamalar yapılabilir.

The duration of implant treatment varies from patient to patient. There is an average of 3 months in the upper jaw and an average of 2 months in the lower jaw. This period will be extended in the presence of additional surgical procedures. After the fusion of the jawbone and the implant, porcelain veneers can be applied on the implants.

Kullanım Ömrü Ne Kadardır?

What is the Lifespan?

İmplant tedavisinde implantların ömür süreleri hastadan hastaya değişim göstermektedir. Hastanın hijyen kontrolünü iyi sağlaması kullanım süresine olumlu etki edecektir. Aralıklı doktor kontrolleri kapsamında herhangi bir sorunda erken tespit ile implantların sağlığı korunmalıdır.

The lifetime of implants in implant treatment varies from patient to patient. Good hygiene control of the patient will have a positive effect on the duration of use. The health of the implants should be protected by early detection of any problem within the scope of intermittent doctor checks.

İmplant Tedavisi Herkes İçin Uygun mudur?

Does It Suitable For Everyone?

İmplant tedavisi sistemik rahatsızlığı olmayan, radyolojik ve klinik değerlendirmeler sonucu yeterli kemiğe sahip her bireye yapılabilir.

Implant treatment can be applied to any individual who does not have systemic disease and has sufficient bone as a result of radiological and clinical evaluations.



18+ Yaş Sınırı Var mıdır?

Is There Any Age Limit?

18 yaşına kadar çene gelişimi devam edebileceğinden implant tedavisi için bu yaş sınırı altında planlama yapılmamalıdır. Üst sınır olarak bir yaş sınırlaması bulunmamaktadır. Hastanın medikal sağlığı uygunluğunda her yaşta uygulanabilir bir tedavidir.

Since chin development may continue until the age of 18, no planning should be made for implant treatment under this age limit. There is no age limit as an upper limit. It is a treatment that can be applied at any age in accordance with the medical health of the patient.

